

DETAL PRZEGRODY

Skala 1:10

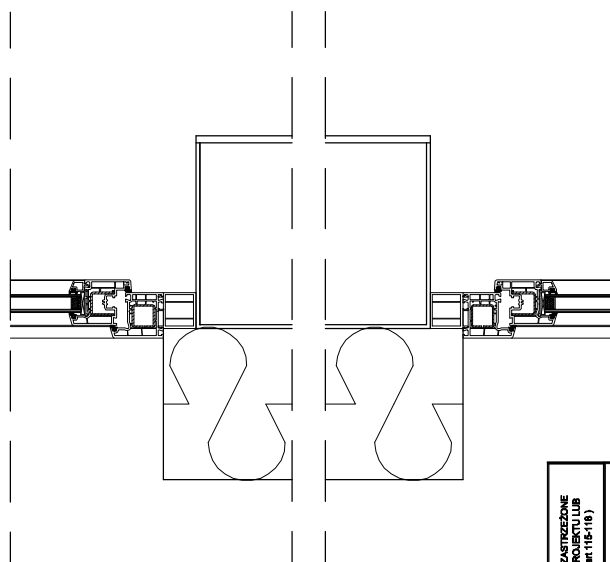
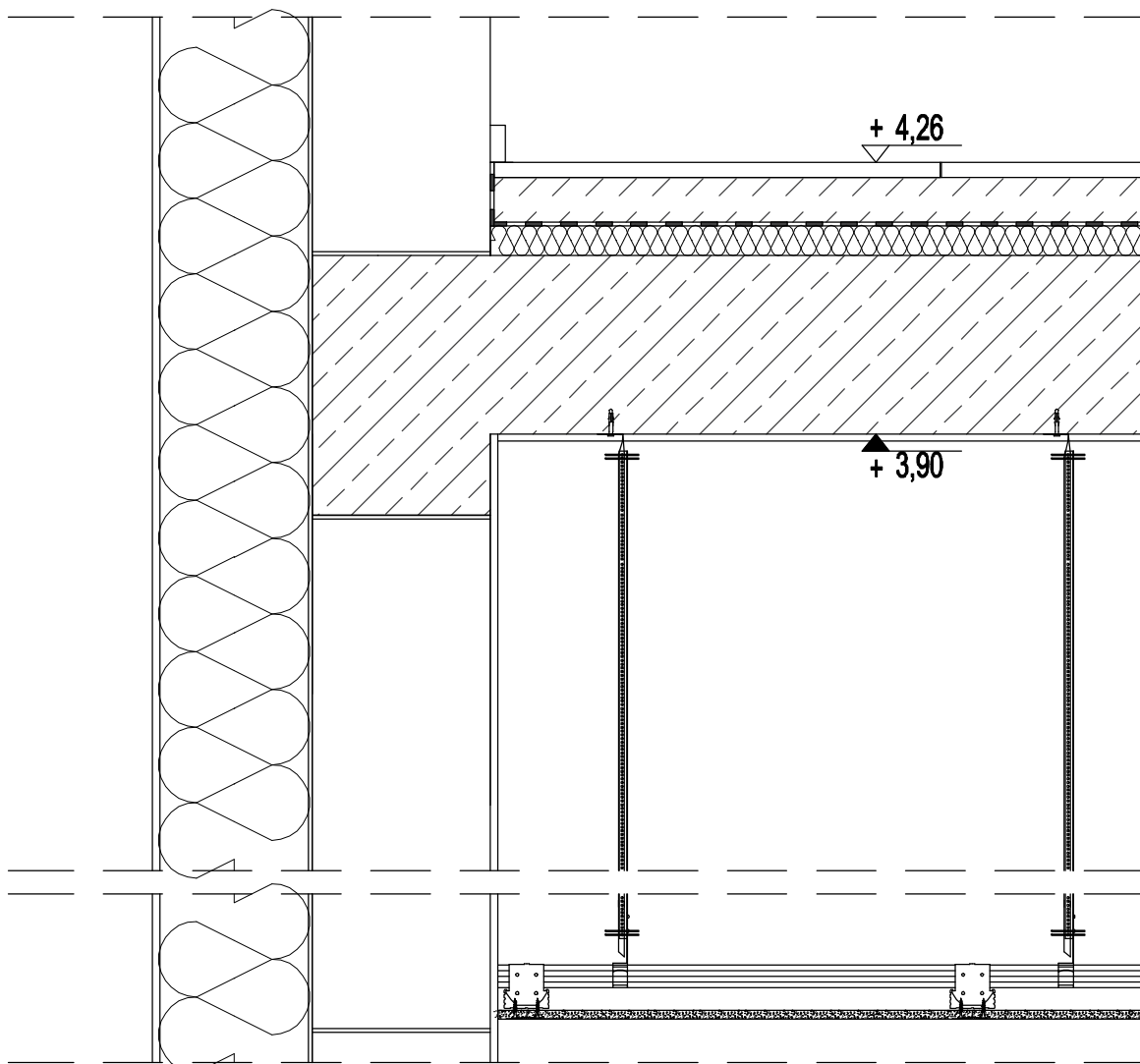

UMIAROWANIE PRZY UŻYCIU WYKRESU
WYKRESY WYKONANE W ODRĘCZNIKU
KOPIOWANIE, ROZPOWISZCZANIE I UDOSTĘPNIANIE ODRĘCZNIKU
JEGO CZĘŚCI BEZ ZGODY AUTORA SĄ ZABRONIONE (Dz.U.24/1864 poz.83, art. 115-118)

PRACOWNIA PROJEKTOWA M E D E S

86-005 Białe Błota ul. Centralna 20 tel/mobil 694424455

Nr rysunku

A23

BRANŻA

ARCHITEKTURA

DATA

TYTUŁ RYSUNKU

DETAL PRZEGRODY

05.06.2023

INWESTYCJA

Budowa budynku Collegium Anatomicum na dz. o nr ew. 38/43 w Elblągu przy ul. Lotniczej, obr. 23

INWESTOR

Akademia Medycznych i Społecznych Nauk Stosowanych w Elblągu ul. Lotnicza 2, 82-300 Elbląg

SKALA
1:10

FUNKCJA

IMIĘ I NAZWISKO

PODPIS

PROJEKTOWAŁ

mgr inż. arch. Ewelina Liberacka

uprawnienia budowlane w specjalności architektonicznej do projektowania bez ograniczeń

NR UPRAWNIENI

8/KPOKK/2018

SPRAWDZAŁ

mgr inż. arch. Lucyna Swiniarska

uprawnienia budowlane w specjalności architektonicznej do projektowania bez ograniczeń

NR UPRAWNIENI

52/WPOKK/2019